

## Raport asupra chestionarului privind insertia pe piata muncii a studentilor/absolventilor din GT - FILIALA CĂLĂRAȘI

Raportul de față prezintă analiza rezultatelor obținute ca urmare a completării Chestionarului/Fișă de urmărire a inserției profesionale a studenților/absolvenților pe piața muncii ai Facultății de Management și Dezvoltare Rurală-Filiala Călărași, care fac parte din Grupul țintă al proiectului **POCU/90/6/19/109008, cu titlul: Prostart – Stagii de practică pentru studenți**

Chestionarului/Fișă de urmărire a inserției profesionale a studenților/absolvenților pe piața muncii a conținut preponderent „întrebări închise” (la care se răspunde prin „bifare” sau selectând dintr-o listă prestabilită).

Au răspuns sondajului un număr de 72 de studenți și absolvenți ai Facultății de Management și Dezvoltare Rurală, Filiala Călărași, care au efectuat stagiul de practică în cadrul proiectului **POCU/90/6/19/109008, cu titlul: Prostart – Stagii de practică pentru studenți**

### 1.Situația dumneavoastră profesională actuală

- ✓ Angajat 72,52%                      în domeniu 48,61%                      în alte domenii- 23,61%
- ✓ Fără loc de muncă, dar în căutare de loc de muncă – 24,36%
- ✓ Fără loc de muncă și fără intenția de a se angaja (boală, etc) – 1,38%
- ✓ Alte situații – 1,38%

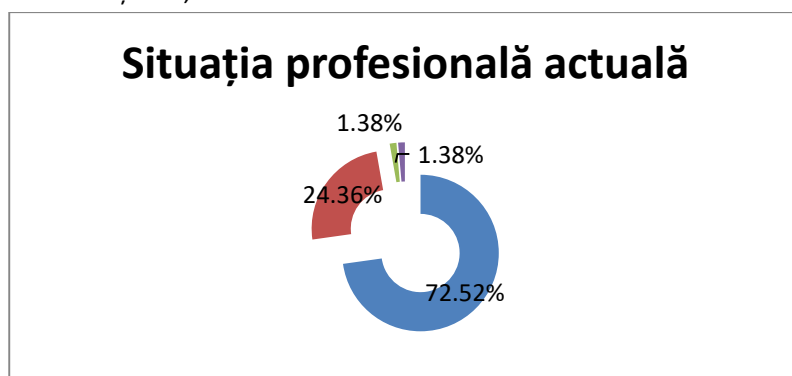

*Din numărul total de respondenți, 72,52% au un statut profesional de angajat dintre care 48,61% în domeniu și 23,61% în alte domenii de activitate față de profilul și specializarea facultății noastre. Din analiză rezultă un grad ridicat de absorbție și ocupare a studenților și absolvenților Facultății de Management și Dezvoltare Rurală Filiala Călărași.*

### 2. Tipul contractului de muncă pe care îl aveți în prezent

- ✓ Pe durată nedeterminată- 78,84%

- ✓ Cu durată determinată (inclusiv contract de colaborare/convenție civilă/periodă de probă) – 9,61%
- ✓ Fără contract – 0%
- ✓ Am propria mea afacere (inclusiv PFA) – 9,61%
- ✓ Altă formă de contract – 0%

*Din totalul studenților/absolvenților ocupați pe piața muncii 78,84% au un contract de muncă pe perioadă nedeterminată, 9,61% au un contract cu durată determinată (inclusiv contract de colaborare/convenție civilă/periodă de probă) și un procent egal, 9,61% au propria afacere, inclusiv PFA.*

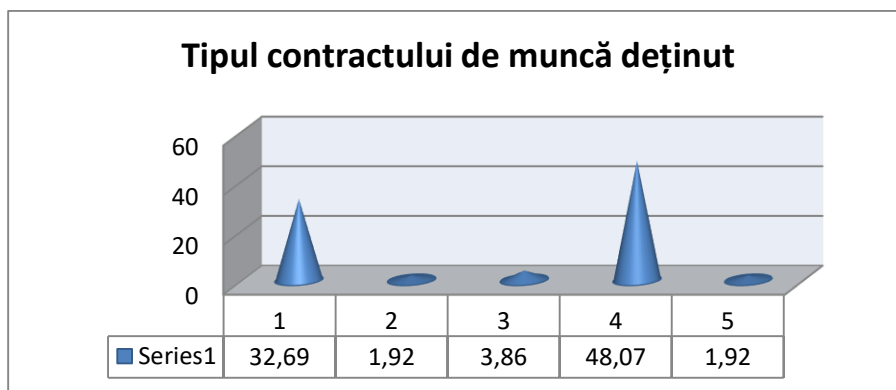

### **3.Forma de proprietate a companiei/organizației pentru care lucrați**

- ✓ Instituție publică finanțată de la buget – 32,69%
- ✓ Instituție publică cu finanțare mixtă (de la buget și din alte surse) – 1,92%
- ✓ Instituție publică finanțată din venituri proprii – 3,86%
- ✓ Firmă în totalitate privată – 48,07%
- ✓ Firmă cu capital mixt (de stat și privat) – 1,92%
- ✓ ONG sau fundație religioasă – 1,92%%
- ✓ Firmă proprie inclusiv PFA – 9,61%

*Din totalul studenților și absolvenților ocupați, 48% au un contract de muncă într-o firmă în totalitate privată; 32,69% lucrează într-o instituție publică cu finanțare de la bugetul de stat; 9,61% au o firmă proprie, inclusiv PFA; 3,86% au un contract de muncă într-o instituție publică finanțată din venituri proprii și câte 1,92% într-o instituție cu finanțare mixtă, o firmă cu capital mixt și ONG sau fundație religioasă.*

### Forma de proprietate a companiei/organizației pentru care lucrați

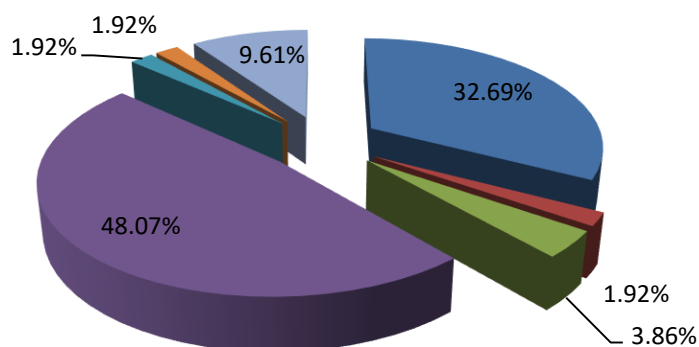

**4.În ce măsură considerați că utilizați cunoștințele și competențele dobândite pe parcursul programului de licență/master/doctorat absolvit la locul de muncă actual?**

- ✓ 1- În foarte mică măsură- 3,84%
- ✓ 2 – 5,76%
- ✓ 3 – 19,23%
- ✓ 4- 19,23%
- ✓ 5-51,92%

În ceea ce privește utilizarea cunoștințelor și competențelor dobândite pe parcursul programului de licență un procent foarte mare, de peste 90% consideră că utilizează cunoștințele și competențele dobândite pe parcursul formării profesionale prin studii de licență în foarte mare și mare măsură și doar 9,6% în foarte mică și mică măsură, apreciem că cei 9,6% provin din angajații din alte domenii de activitate care nu sunt nici măcar subsidiare domeniului de studiu absolvit.

### În ce măsură considerați că utilizați cunoștințele și competențele dobândite pe parcursul programului de licență/master/doctorat absolvit la locul de muncă actual?

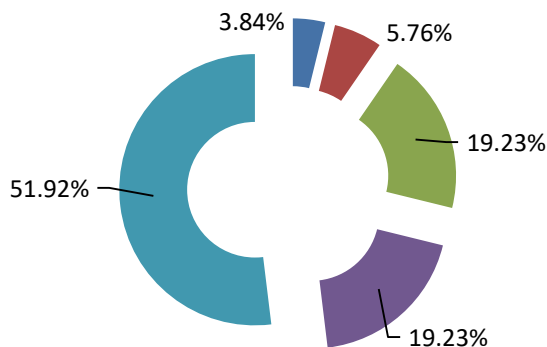

### 5. În ce măsură sunteți satisfăcut de situația dumneavoastră profesională actuală

- ✓ 1 - În foarte mică măsură- 1,92%
- ✓ 2 - 0
- ✓ 3 - 19,23%
- ✓ 4- 19,23%
- ✓ 5-59,61%

În ceea ce privește gradul de satisfacție de situația profesională existentă un procent echivalent cu aproximativ 98% sunt satisfăcuți în foarte mare și mare măsură și doar 1,92% nu sunt satisfăcuți de situația lor profesională actuală.

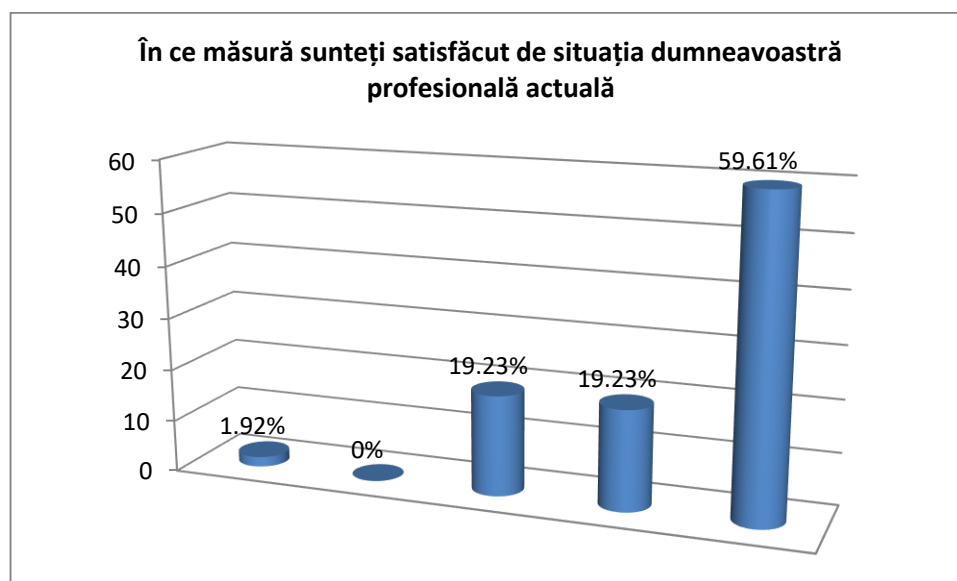

### 6. Intenționați să vă schimbați locul de muncă în următoarele luni?

- ✓ Da - 17,30%
- ✓ NU-82,69%

Din totalul studenților și absolvenților chestionați, cu un contract de muncă în prezent, un procent foarte mare, de 82,69% declară că nu doresc să își schimbe locul de muncă în următoarele luni, manifestându-și intenția de schimbare a locului de muncă 17,3% dintre respondenți. Această situație poate fi pusă și pe baza situației economice actuale când piața forței de muncă nu mai este atât de ofertantă cu studenții noștri.

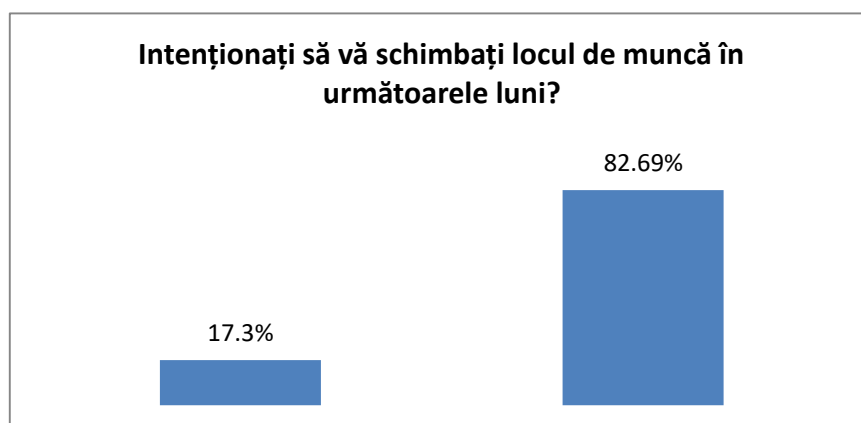

## CONCLUZII

Rezultatele obținute în urma acțiunii de monitorizare a inserției profesionale a studenților și viitorilor absolvenți reflectă mai multe aspecte importante pentru facultate și anume:

- ✓ rata de angajare/gradul de absorbție pe piața muncii a absolvenților,
- ✓ utilitatea Programului pentru angajarea în câmpul muncii și dezvoltarea carierei,
- ✓ gradul de satisfacție a studenților/absolvenților privind calitatea procesului educațional universitar,
- ✓ satisfacția absolvenților față de locul de muncă ocupat
- ✓ mobilitate pe piața forței de muncă a actualilor angajați cu statut de student sau absolvent al facultății noastre.

Gradul de ocupare a studenților și absolvenților noștri este foarte mare 72,52% fiind angajați dintre care 48,61% în domeniu și 23,61% în alte domenii de activitate față de profilul și specializarea facultății noastre, 78,84% având un contract de muncă pe perioadă nedeterminată, 9,61% au un contract cu durată determinată (inclusiv contract de colaborare/convenție civilă/perioadă de probă) și un procent egal, 9,61% au propria afacere, inclusiv PFA. Totuși un procent de 24,36% dintre respondenți nu au un loc de muncă dar se află în căutarea unui loc de muncă, situație ce poate fi explicată și de actuala situație economică, când piața muncii nu mai este foarte ofertantă cu studenții și absolvenții noștri. Un procent de 1,38% se află în situația de a fi fără un loc de muncă și fără intenție de a se angaja, iar 1,38% se află în alte situații fără a fi specificate care.

Din totalul persoanelor ocupate, 48% au un contract de muncă într-o firmă în totalitate privată, 32,69% lucrează într-o instituție publică cu finanțare de la bugetul de stat, 9,61% au o firmă proprie, inclusiv PFA, 3,86% au un contract de muncă într-o instituție publică finanțată din venituri proprii și câte 1,92% într-o instituție cu finanțare mixtă, o firmă cu capital mixt și ONG sau fundație religioasă.

Din totalul absolvenților și studenților ocupați pe piața muncii 78,84% au un contract de muncă pe perioadă nedeterminată; 9,61% au un contract cu durată determinată (inclusiv contract de colaborare/convenție civilă/perioadă de probă) și un procent egal, 9,61%, au propria afacere, inclusiv PFA. Faptul că aproximativ 10% dintre respondenți au propria afacere ne certifică formarea și perfecționarea competențelor de antreprenariat și manageriale, obiective importante ale facultății noastre.

În ceea ce privește utilizarea cunoștințelor și competențelor dobândite pe parcursul programului de licență un procent foarte mare de peste 90% consideră că utilizează cunoștințele și competențele dobândite pe parcursul formării profesionale prin studii de licență în foarte mare și mare măsură și doar 9,6% în foarte mică și mică măsură, apreciind că cei 9,6% provin din angajații din alte domenii de activitate care nu sunt nici măcar subsidiare domeniului de studiu urmat sau absolvit.

În ceea ce privește gradul de satisfacție de situația profesională existentă un procent echivalent cu aproximativ 98% sunt satisfăcuți în foarte mare și mare măsură și doar 1,92% nu sunt satisfăcuți de situația lor profesională actuală.

*Din totalul absolvenților chestionați, activi pe piața muncii în prezent, un procent foarte mare, de 82,69% declară că nu doresc să își schimbe locul de muncă în următoarele luni, manifestându-și intenția de schimbare a locului de muncă 17,3% dintre respondenți. Această situație poate fi pusă și pe baza situației economice actuale când piața forței de muncă nu mai este atât de ofertantă cu studenții noștri.*

Încă de pe băncile liceului tinereții se pregătesc pentru viața activă, profesie și muncă, aspecte care vor conta într-o măsură considerabilă pentru un trai mai bun, pentru viitorul fiecărui student și absolvent de studii terțiare și superioare. În prezent, munca și șomajul sunt aspecte reglementate de raportul dintre cererea și oferta de locuri de muncă existentă la un moment dat în economia națională.

Oferta de locuri de muncă depinde de mersul economiei în ansamblul său: volumul producției, cifra de afaceri, nivelul investițiilor, consumul populației, comerțul internațional, situațiile de criză economică, socială, sanitară ș.a. În prezent, deținerea unei diplome de licență nu garantează nimănui ocuparea unui loc de muncă, până la ieșirea la pensie, așa cum se întâmpla pe vremea părinților noștri. Pentru completarea pregătirii, mulți absolvenți de facultate accesează programe și cursuri de formare postuniversitară: masterat, doctorat, postdoctorat, cursuri de specializare, programe pentru dobândirea și certificarea competențe profesionale.

Întocmit,

**Prof univ dr Tindecu Cristiana -Coordonator partener**

**Sef lucr dr Iova Radu Andrei -Responsabil GT**